

W1=2°28' R=1000 T=21.56 K=43.11 WS=0.23
W3=2°28' R=1000 T=21.56 K=43.11 WS=0.23
W4=2°26' R=1000 T=21.21 K=42.41 WS=0.23

- LEGENDA :
- NAKŁADKA JEZDNI Z BETONU ASPALTOWEGO
 - ZŁAZD Z KOSTKI BET. PREFABRYK. (kolor czerwony)
 - PROJEKTOWANY KRAWEZNIK 15 x 30 cm
 - PROJEKTOWANY KRAWEZNIK BET. NAJAZDOWY 15 x 22 cm

- LEGENDA :
- ODCINEK W BUDOWIE
 - ODCINEK ZREALIZOWANY

- LEGENDA :
- Znak pionowe istniejące
 - Znak pionowe projektowane
 - Ornamenty poziome istniejące
 - Ornamenty poziome projektowane

ODCINEK - 1

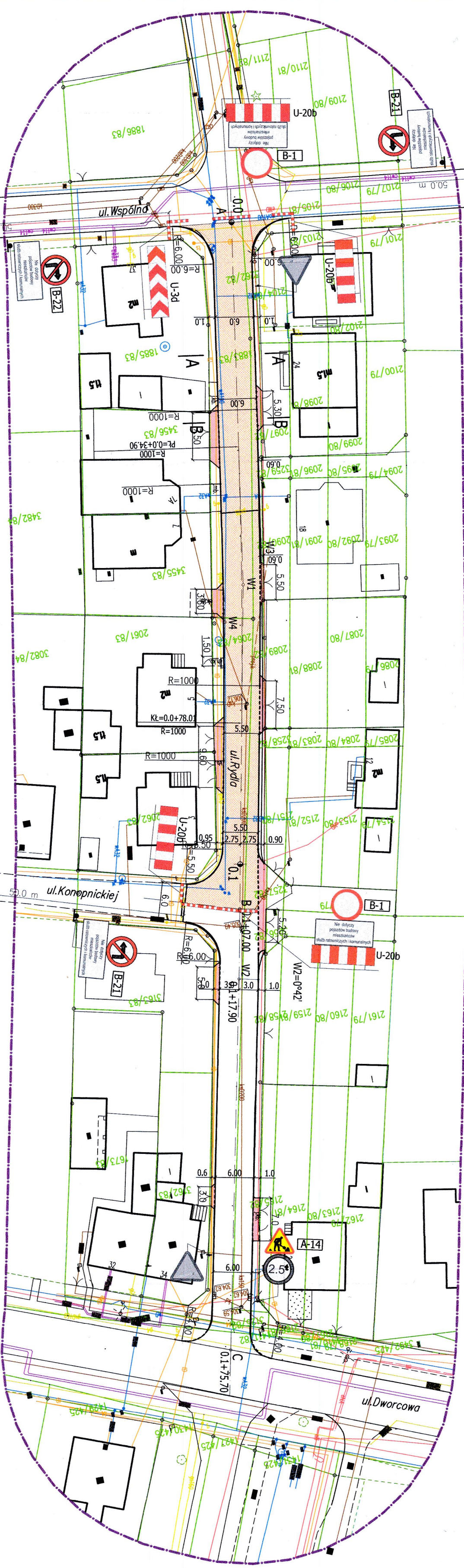

USŁUGI PROJEKTOWE 41-902 BYTOM AL. PAŁA LEGIONÓW 8/3			
INWESTOR	GMINA MIASTECZKO ŚLĄSKIE UL. RYNEK 8		
OBIEKT, ADRES	PROJEKT ORGANIZACJI RUCHU DROGOWEGO NA CZAS WYKONYWANIA ROBÓT ZWIĄZANYCH Z REMONTEM ULICY RYDŁA W MIASTECZKU ŚLĄSKIM		
TYTUŁ RYS.	PLAN SYTUACYJNY	ODCINEK - 1	
IMIĘ I NAZWISKO	NR UPR.	DATA	PODPIS
mgr inż. L. MIROZEK	1514 / 94	06 / 2025	
BRANŻA DROGOWA			
NR UMOWY : 184/V/2025	FAZA : PT	SKALA : 1:500	NR RYS. 2
z dnia 27.05.2025 r.			

STAROSTWO POWIATOWE
W TARNOBROWIE
ul. Wolności 122-00-00-00
ul. Wolności 122-00-00-00